

# Nos partenaires

## • Radiothérapie du CHIC :

**Accueil : 01 57 02 27 10**

*(Dans certains cas, la radiothérapie peut être faite dans d'autres établissements).*

## • TEPscanner :

• **Centre Cardiologique du Nord**  
32-36 rue des Moulins Gemeaux  
93 207 Saint-Denis  
**01 48 20 04 33**

• **Hôpital Privé Paul d'Égine**  
35 rue de Musselburgh  
94 500 Champigny-sur-Marne  
**01 85 33 13 01**

## • L'HAD Croix Saint-Simon:

*Infirmière coordinatrice : Mme TAUBMANN*  
**06 64 68 00 66**

## • Chirurgie :

La chirurgie thoracique peut être effectuée dans l'un des trois centres suivants : HEGP, TENON et COCHIN (APHP).

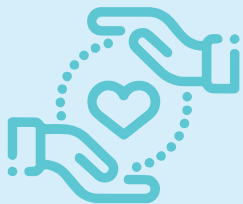

# Plan d'accès



**BUS 317** Arrêt : Hôpital Intercommunal



Arrêt : Créteil-Pompadour puis bus TVM



Arrêt : Hôpital Intercommunal



Arrêt : Nogent le Perreux puis bus 317



Arrêt : Créteil-Université puis bus TVM



A4 puis A86  
Sortie CHU Mondor  
Direction Église de Créteil



Arrêt : Saint Maur-Créteil



Arrêt : Choisy-le-roi puis bus TVM

Retrouvez ce dépliant au format digital sur la page Pneumologie du site web du CHIC



# Hôpital de jour de Pneumologie et d'Oncologie Thoracique



**Centre Hospitalier Intercommunal de Créteil**

Bâtiment U - 1er étage

40 avenue de Verdun 94 000 Créteil

# La pneumologie et l'oncologie thoracique au CHIC

L'hôpital de jour de pneumologie accueille des patients pour une prise en charge globale dans le cadre d'un parcours de soins.

»» Des consultations de prise de contact : consultation initiale

»» Des bilans diagnostiques ou de suivi qui permettent de réaliser plusieurs examens sur une journée et une synthèse médicale au décours. Un RV de restitution de résultats est prévu ensuite.

»» Des chimiothérapies et/ou immunothérapies qui se déroulent sur ½ ou 1 journée, le plus souvent dans des chambres comportant des fauteuils de traitement. Les produits sont préparés à la pharmacie de l'hôpital en toute sécurité. Ceci peut induire une certaine attente. Il pourra parfois vous être proposé une consultation téléphonique pour préparer les traitements « à l'avance ».

»» Des consultations de suivi



**14** chambres en hôpital de jour

(chambres individuelles ou chambres avec plusieurs fauteuils)

## Présentation de l'unité

Hôpital de jour de Pneumologie  
ouvert du lundi au vendredi de 7h45 à 18h  
Accueil : 01 57 02 21 40  
Fax : 01 57 02 20 89

### Équipe paramédicale

- **Secrétariat médical :**  
01 57 02 21 01 - virginie.fonnard@chicreteil.fr
- **Cadre de santé : Mme HALLIER**  
01 57 02 23 70 - sylvie.hallier@chicreteil.fr
- **Infirmière de coordination : Mme DULIN**  
01 57 02 20 18 - lauriane.dulin@chicreteil.fr
- **Infirmières hôpital de jour :**  
01 45 17 50 00 - poste 87 67
- **Infirmière en pratique avancée : Mme KARSENTY**  
01 57 02 34 88 - emma.karsenty@chicreteil.fr
- **Aides-soignantes de consultation :** 01 57 02 20 53 / 20 03  
helen.vicente@chicreteil.fr - catherine.rayon@chicreteil.fr

### Équipe médicale

- Dr MONNET, Responsable d'unité, Pneumo-oncologue  
isabelle.monnet@chicreteil.fr
- Pr AULIAC, Pneumo-oncologue  
jean-bernard.auliac@chicreteil.fr
- Pr CHOUAID, Pneumo-oncologue  
christos.chouaid@chicreteil.fr
- Dr JABOT-LESTANG, Pneumo-oncologue  
laurence.jabot@chicreteil.fr
- Dr ROUSSEAU-BUSSAC, Pneumo-oncologue  
gaelle.rousseaubussac@chicreteil.fr
- Dr VINAS, Pneumo-oncologue  
florent.vinas@chicreteil.fr

## Les soins de support

### Psychologues en Pneumologie

- Mme LECOCQ : laurine.lecocq@chicreteil.fr
- Mme OUDINET : camille.oudinet@chicreteil.fr  
01 57 02 25 07

### Assistante sociale en Pneumologie

- 01 57 02 28 60

### Équipe Mobile d'Accompagnement en Soins Palliatifs (EMASP)

Dr ROHAN

- Secrétariat : 01 57 02 26 74 - emasp@chicreteil.fr
- Psychologue : 01 57 02 26 44

### Équipe Mobile de Gériatrie

- Infirmière : 01 57 02 28 56

### Service de Diététique

- 01 45 17 50 00 - poste 82 96

Plateforme de soins de supports : 01 57 02 27 08  
*inscriptions par les infirmières*

- Reflexologie
- Activité Physique Adaptée (APA)
- Ostéopathie
- Sophrologie
- Atelier jeux de société
- Atelier couture et cartonnage
- Atelier esthétique
- Atelier conseils en prothèses capillaires

### Socio-esthéticienne

- Mme MARCHAL-RENAUD Karine  
01 57 02 20 00 - poste 86 24